

50 Jaar
Camping
de Veerhoeve



De Veerhoeve



Omgeving

Eén van de voormalige eilanden in Zeeland is Zuid-Beveland, omsloten door de Oosterschelde, de Westerschelde en het Veerse Meer

Prachtig natuurgebied

De eeuwige strijd tussen land en water heeft hier geresulteerd in een nu aaneengesloten gebied wat de "Zak van Zuid-Beveland" wordt genoemd. Gezinscamping "De Veerhoeve" ligt aan het Veerse meer. Dit water- en vogelrijk gebied is één van de allermooiste natuurgebieden van Nederland. Het Veerse Meer biedt alles voor de recreatieve buitenmens, zowel voor u die van water(sport) houdt als voor u die wilt genieten van de hier aanwezige rust en ruimte. De water(sport)liefhebber kan hier vissen, surfen, zeilen, waterskiën, wakeboarden, kanoën, waterfietsen, bootjes huren en natuurlijk zwemmen in het meer. Zwemmen kunt u vanaf het zandstrand, dit ligt op loopafstand van de camping. Het zandstrand loopt langzaam af in het meer en is daardoor prima geschikt voor (jonge) kinderen.

Als u fietsend wilt genieten van de natuur zijn er legio mogelijkheden. Sinds een aantal jaren kunt u ook in Zeeland gebruik maken van het fietsknooppunten systeem. Aan de hand hiervan kunt u zelf uw fietsroutes bepalen: wordt het een zilte route langs het water of een kleurrijke route over de met bloesem begroeide dijken?

Ook wandelend kunt u genieten van het wondermooie gebied van kronkelende dijken en weilanden. Naast het genieten van de mogelijkheden van het Veerse Meer zijn er volop bezienswaardigheden in de nabije omgeving. De Veerhoeve ligt op korte afstand van de fraaie oude steden Goes, Middelburg, Vlissingen, Zierikzee en Veere. Ook kunt u een bezoek brengen aan Neeltje Jans (Delta werken), Het Arsenaal (piratenpark met zeeaquarium), Mini Mundi of een mooie rondvaart maken. Heeft u na een dagje winkelen of recreëren zin in iets te drinken of te eten? Op loopafstand van de camping zijn verschillende bistro's en restaurants gevestigd.

Duiken

Voor duikers is het Veerse Meer een unieke wereld in ontwikkeling. Zicht van 10 meter is zeker geen uitzondering en het onderwaterleven breidt zich hard uit. Paling, kreeft, anemonen, garnalen en platvissen zijn iedere duik te zien, net als de schitterende felgekleurde kolonievormende zakpijpen.

Voor de camping ligt duikstek De Inlaag. Vanaf hier kan direct van de kant worden afgezwommen tot een meter of zeven. Evenwijdig aan de kant, tegen de vaargeul aan, ligt een lijn waarmee een fuik is geankerd. Deze lijn is schitterend begroeit en kan tot acht meter diepte gevolgd worden.

Voor beginnende duikers is de ondiepte ideaal om langzaam diepte te maken; gevorderde duikers kunnen hier door de ondiepte prachtige foto's maken met zonlicht.

Uw duikflessen kunt u zelf vullen op De Veerhoeve. Rechts van de parkeerplaats is een vulstation met drie aansluitingen: 2 x 230 bar en 1 x 300 bar.

Een weekend weg met de duikclub gaat dus prima samen met De Veerhoeve: overnachten in een van onze groepsaccommodaties of bungalows en een duikstek op loopafstand!

De Veerhoeve

Een gezellige gezinscamping

De Veerhoeve is een camping gericht op gezinnen met kinderen maar ook de (actieve) ouderen zijn bij ons van harte welkom. De camping heeft een "groene uitstraling". Dit is dan ook te zien aan de inheemse Zeeuwse beplanting (wilde bramen, beukhaag, notenbomen ...) en het uitzicht op het polderlandschap.

De Veerhoeve is ruim opgezet, met comfortabele kampeerplaatsen, seizoenplaatsen, jaarplaatsen en verhuuraccommodaties. De verhuuraccommodaties bestaan uit : Luxe chalets (nieuw), lodges, blokhutten en twee verschillende typen bungalows. Voor groepen zoals scholen, verenigingen en families is er keuze uit twee groepsverblijven. De camping beschikt over alle faciliteiten die nodig zijn voor een aangenaam verblijf. De grote supermarkt die zeven dagen per week geopend is en waar u dagelijks vers gebakken broodjes kunt verkrijgen. Op zondag staat er een visboer op het parkeerterrein met heerlijke kibbeling en verse vis. En natuurlijk de kantine met snackbar en plateservice. Een gezellig terras met uitzicht op onze speeltuin. Daarnaast is er een wasserette, tennisbaan en fiets- en skelterverhuur. Ons sanitair is voorzien van vloerverwarming, familiedouches, mindervalide voorzieningen en een babyverzorgingsruimte. Ook kunt u gebruik maken van ons Wifi-systeem.

Tijdens uw verblijf kunt u met al uw vragen terecht bij de receptie. U wordt hier gastvrij onthaald. Op de receptie zijn folders, kortingskaarten, kaarten voor het fiets- en wandelknooppuntenstelsel, etc. verkrijgbaar.



Recreatieteam

Kinderen vermaken zich uitstekend op De Veerhoeve. In de schoolvakanties is er een enthousiast recreatieteam. Dit team organiseert allerlei activiteiten voor onze kleine gasten. Het actief bezig zijn van uw kind staat bij ons voorop; knutselen, spelletjes, schminken, waterpret, dansen..... iedere week heeft een ander thema, bijvoorbeeld circusweek of Zeeuwse week. Ook voor de wat oudere kinderen worden er activiteiten georganiseerd zoals een spooktocht, zeskamp en een dart- en voetbaltoernooi. Naast dit spelen en stoeien voor de jeugd wordt er ook aan de ouders gedacht: gezellig met z'n allen mosselen eten, genieten van (live)muziek in de kantine of meedoen met een bingo.



Kampeervlaatsen



De ruime kampeervlaatsen zijn allen voorzien van elektriciteit (10 Ampère), de meeste plaatsn zijn ook voorzien van een watertappunt en CAI.

Er zijn drie typen kampeervlaatsen:

A-plaatsen: oppervlakte 90-100 m², elektra.

B-plaatsen: oppervlakte 90-100 m², elektra, watertappunt, riolering en afvoer.

C-plaatsen: oppervlakte 110-130 m², elektra, watertappunt, riolering, afvoer en CAI.

Het keurig onderhouden, verwarmde sanitair ligt nooit ver van uw plaats. In twee van de drie toiletgebouwen is een familiedouche aanwezig en in één van de gebouwen is aangepast sanitair voor mindervalide. De douches werken met muntjes, deze zijn te koop op de receptie en in de kantine. Op een aantal kampeervlaatsen is het mogelijk om, tegen betaling, gebruik te maken van ons Wifi-systeem.

Onderstaande tarieven gelden per kampeervlaats en zijn inclusief toeristenbelasting.

Groepskamperen, indien meer dan twee kampeervlaatsen: Op aanvraag.

Aankomst- en vertrektijden, 14.00 en 11.00 uur.

Er mag een bijzettentje bij de caravan worden geplaatst.

Huisdieren zijn welkom op onze camping, maar helaas niet in onze accommodaties.

Tarieven 2011

Kampeervlaatsen, per plaats

<u>Voor- en naseizoen</u>	Nacht	Week
1/4-1/6, 14/6-15/7, 19/8-29/10		
A	€ 20,00	€ 131,00
B	€ 21,00	€ 139,00
C	€ 22,00	€ 147,50

Hoogseizoen 1/6-14/6, 15/7-19/8

	Nacht	Week
A	€ 27,00	€ 180,00
B	€ 29,00	€ 189,00
C	€ 31,00	€ 205,00

Shelterplaatsen (max. 2 pers. zonder auto)

Voor- en naseizoen	€ 13,50
Hoogseizoen	€ 16,50

Camperplaatsen

Voor- en naseizoen	€ 18,00
Hoogseizoen	€ 22,00

Overige tarieven

Korting Eenoudergezinnen	€ 6,00 per nacht (€ 31,00 per week)
Huisdier	€ 4,00 per nacht, € 25,- per week
Logé	€ 5,00 per nacht
Douchemunten	€ 0,50 per stuk
Fietsuur	€ 8,50 per dag / € 41,00 per week
Tennisbaan	€ 5,00 per uur

Kampeervlaatsarrangementen

	A	B	C
<u>Paasweekend</u>			
21/04-26/04	€ 79,00	€ 81,00	€ 86,00
<u>Hemelvaartweekend</u>			
01/06-06/06	€ 120,00	€ 124,00	€ 133,00
<u>Pinksterweekend</u>			
10/06-14/06	€ 106,00	€ 109,00	€ 117,00
<u>Hemelvaart/Pinksteren</u>			
01/06-14/06	€ 226,00	€ 233,00	€ 250,00
<u>Fronleichnam</u>			
22/06-26/06	€ 76,00	€ 80,00	€ 83,00
<u>Topzomer-arrangement</u>			
Juli + augustus	€ 1103,00	€ 1130,00	€ 1182,00
<u>Herfstvakantie</u>			
7 nachten in oktober	€ 106,00	€ 112,50	€ 120,00

Seizoenplaatsen

Wilt u het hele seizoen genieten van de vrijheid en ruimte op onze camping? In het voorjaar lekker fietsen en wandelen, in de zomer zwemmen en meedoen aan de activiteiten van het recreatieteam en in het najaar de laatste zonnestralen opvangen..... Reserveer dan een seizoenplaats! Onderstaande arrangementen zijn inclusief toeristenbelasting.

Seizoenplaats 01/04-29/10

A	€ 1240,00
B	€ 1338,00
C	€ 1455,00

Naseizoenplaats 19/08-29/10

A	€ 359,00
B	€ 387,00
C	€ 413,00

Huisdier seizoen	€ 57,50
2e huisdier seizoen	€ 67,50
Winterstalling caravan en pallets	€ 156,00
Alleen pallets	€ 46,00



Jaarplaatsen

Onze ruime jaarplaatsen zijn voorzien van riolering, gas, water, elektra en CAI. U kunt het gehele jaar door gebruik maken van uw stacaravan. De tarieven van de jaarplaatsen zijn afhankelijk van de grootte van de plaats. Ook hebben wij regelmatig tweedehands stacaravans of chalets te koop, zie onze website www.deveerhoeve.nl. Voor meer informatie over onze jaarplaatsen kunt u contact opnemen.



Verhuuraccommodaties

Bungalow 5 personen

Gezellige vrijstaande bungalow met terras. Woonkamer met houtkachel, televisie en dvd-speler. Schuifpui naar het gedeeltelijk overdekt terras. Open keuken met koffiezetapparaat en Senseo, waterkoker, magnetron met grill, koelkast met vriesvak, vaatwasser, servies, bestek en pannen.

Twee slaapkamers op de begane grond: een slaapkamer met lits-jumeaux en een wastafel en een slaapkamer met twee eenpersoonsbedden. Op de eerste verdieping (vide) staat een eenpersoonsbed en een kinderbedje. Bedlinnen is standaard aanwezig. Op de begane grond bevindt zich de badkamer met wastafel, douche en toilet.

De bungalow is ook voorzien van centrale verwarming. Huisdieren zijn in onze accommodaties helaas niet toegestaan.

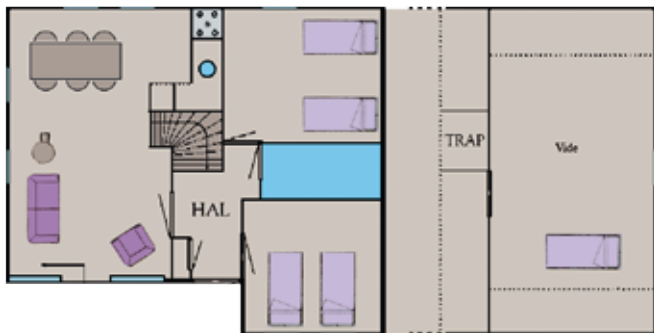

Bungalow (type Zeeuwse Wagenschuur) 6 personen

Deze sfeervolle bungalows zijn gebouwd volgens het model van een Zeeuwse wagenschuur. Woonkamer met televisie en dvd-speler. Woonkeuken met gashaard, koffiezetapparaat en Senseo, waterkoker, magnetron met grill, koelkast met vriesvak, vaatwasser, servies, bestek en pannen.

Op de begane grond bevindt zich een slaapkamer met tweepersoonsbed en badkamer met douche en toilet.

Op de eerste verdieping (vide) staan vier eenpersoonsbedden en een kinderbedje. Bedlinnen is standaard aanwezig.

Huisdieren zijn in onze accommodaties helaas niet toegestaan.



Tarieven Bungalows/Zeeuwse Wagenschuren

	Week	Midweek	Weekend
01/01-18/03	256,00	149,00	128,00
18/03-29/04	325,00	188,00	157,00
29/04-13/05	400,00	230,00	189,00
13/05-10/06	445,00	255,00	208,00
10/06-24/06	492,00	285,00	227,00
24/06-15/07	577,00	331,00	267,00
15/07-19/08	710,00		
19/08-02/09	492,00	285,00	227,00
02/09-16/09	445,00	255,00	208,00
16/09-28/10	400,00	230,00	189,00
28/10-31/12	325,00	188,00	157,00

Bovenstaande prijzen zijn excl. schoonmaakkosten van € 43,50 en incl. lakenpakketten.

Arrangementen

	Bungalows/ ZW	Lodges	Chalets
Paasweekend 21/04-26/04	€ 204,00	€ 163,00	€ 218,00
Hemelvaartweekend 01/06-06/06	€ 340,00	€ 275,00	€ 365,00
Pinksterweekend 10/06-14/06	€ 259,00	€ 209,00	€ 305,00
Fronleichnam 22/06-26/06	€ 259,00	€ 209,00	€ 279,00
Hoogzomer 01/07-15/07 of 19/08-02/09	€ 827,00	€ 665,00	€ 885,00
Herfstvakantie 14/10-21/10 of 21/10-28/10	€ 325,00	€ 260,00	€ 349,00

Luxe chalets 6 personen

De luxe chalets zijn gelegen op een ruime plaats met terras en houten tuinmeubilair. Woonkamer met televisie en dvd-speler, schuifpui naar terras. Open keuken met Senseo, waterkoker, magnetron met grill, koelkast met vriesvak, vaatwasser, servies, bestek en pannen.

Drie slaapkamers: een slaapkamer met tweepersoons boxspring en twee slaapkamers met eenpersoonsbedden. Bedlinnen is standaard aanwezig.

Badkamer met wastafel en douche, apart toilet.

Huisdieren zijn in onze accommodaties helaas niet toegestaan.



Tarieven luxe chalets (6 pers.)

	Week	Midweek	Weekend
01/01-18/03	277,00	172,00	159,00
18/03-29/04	348,00	215,00	199,00
29/04-13/05	430,00	267,00	245,00
13/05-10/06	471,00	292,00	267,00
10/06-24/06	533,00	332,00	279,00
24/06-15/07	615,00	382,00	351,00
15/07-19/08	769,00		
19/08-02/09	533,00	332,00	305,00
02/09-16/09	471,00	292,00	267,00
16/09-28/10	430,00	267,00	245,00
28/10-31/12	348,00	215,00	199,00

Bovenstaande prijzen zijn excl. schoonmaakkosten van € 39,50 en incl. lakenpakketten.

Luxe lodges 4 personen

Gezellige, naast elkaar gelegen accommodaties.

Woonkamer met televisie en dvd-speler, openslaande deuren naar gedeeltelijk overdekt terras. Keuken met Senseo, waterkoker, koelkast met vriesvak, servies, bestek en pannen. Twee slaapkamers: een slaapkamer met twee eenpersoonsbedden en een slaapkamer met een stapelbed. Bedlinnen is standaard aanwezig. Badkamer met wastafel, douche en toilet. De lodge is voorzien van centrale verwarming.

Huisdieren zijn in onze accommodaties helaas niet toegestaan.



Tarieven luxe lodges (4 pers.)

	Week	Midweek	Weekend
01/01-18/03	186,00	128,00	102,00
18/03-29/04	237,00	137,00	118,00
29/04-13/05	309,00	176,00	149,00
13/05-10/06	341,00	194,00	162,00
10/06-24/06	367,00	210,00	173,00
24/06-15/07	399,00	229,00	188,00
15/07-19/08	581,00		
19/08-02/09	367,00	210,00	173,00
02/09-16/09	341,00	194,00	162,00
16/09-28/10	309,00	176,00	149,00
28/10-31/12	237,00	137,00	118,00

Bovenstaande prijzen zijn excl. schoonmaakkosten van € 33,50 en incl. lakenpakketten.

Aankomst- en vertrektijden verhuuraccommodaties (uitgezonderd de blokhutten):

Aankomst 16.00 uur

Vertrek voor 10.00 uur

Korting 55+ : 10% op de weekprijzen

(Uitgezonderd de periode hoogseizoen 15/07 - 19/08)

Blokhutten

De blokhutten zijn eenvoudige accommodaties voor max. 4 personen. Er staan twee stapelbedden en een tafel met stoelen. Verder is er een gasstel met drie pitten, een koelkast en een magnetron aanwezig. U kunt gebruik maken van de sanitaire voorzieningen op de camping. U heeft ook een eigen terrasje met een picknickbank. Servies, bestek en pannen zijn aanwezig. Een slaapzak of dekbed, onderlaken en kussensloop dient u zelf mee te nemen. Er is wel een hoofdkussen aanwezig.

Huisdieren zijn in onze accommodaties helaas niet toegestaan.

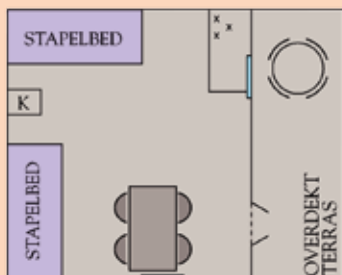

Tarieven Blokhutten

Voor- en naseizoen per nacht	€ 35,00
Hoogseizoen per nacht	€ 42,50

Aankomst 14.00 uur, vertrek voor 11.00 uur.



Groepsaccommodaties

Het Spoorhuis

Een stukje geschiedenis: Zo'n 60 jaar geleden reed er een stoomtrein van Wolphaartsdijk richting Goes. "Het Spoorhuis" was het eindstation van deze trein. Vanaf hier liep men 100m. naar het Veerhuis (nu een restaurant) waar men de pont (het veer) naar Kortgene kon nemen. Dit karakteristieke huis biedt plaats aan groepen tot 26 personen. Direct achter het huis staan een aantal blokhutten, die plaats bieden aan nog eens 8 personen. Deze blokhutten kunnen apart bijgehuurd worden, zie tarieven blokhutten. Indeling begane grond: eetzaal/recreatieruimte, compleet voor 34 personen ingerichte keuken met 2 koelkasten met vriesvak, koffiezetapparaat en magnetron, woonkamer met TV en dvd-speler, toilet, bergruimten en een 4-pers.slaapkamer met wasgelegenheid. Verdieping: een slaapzaal voor 12 personen en een voor 10 personen. Beide slaapkamers hebben 2 douches en 2 wastafels. Een slaapzak of dekbed, onderlaken en kussensloop dient u zelf mee te nemen. Er is wel een hoofdkussen aanwezig.



Begane grond

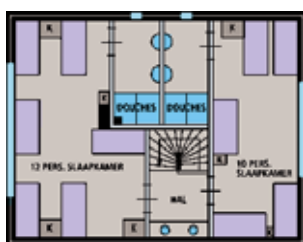

Verdieping

De Boerderij

Een stukje geschiedenis: 50 jaar geleden was de Veerhoeve een boerderij, waar ook gekampeerd kon worden. Na eerst de watersnoodramp in '53 te hebben doorstaan, is "De Boerderij" geheel afgebrand en opnieuw opgebouwd. "De Boerderij" biedt plaats aan max. 30 personen. Indeling begane grond: Compleet ingerichte keuken met 2 koelkasten met vriesvak, magnetron en koffiezetapparaat. Een gezellige, in elkaar overlopende eetruimte en woonkamer met TV en dvd-speler. Op de begane grond bevindt zich tevens een slaapzaal voor 16 personen. Op de benedenverdieping zijn daarnaast 3 toiletten aanwezig. Verdieping: een slaapkamer voor 6 en een voor 8 personen, beide met douche en wasgelegenheid. Een slaapzak of dekbed, onderlaken en kussensloop dient u zelf mee te nemen. Er is wel een hoofdkussen aanwezig.

Beide groepshuizen zijn centraal verwarmd en voor of naast de accommodatie is een bijbehorend terras met picknickbanken. Dicht bij de groepshuizen bevindt zich een modern sanitairgebouw, waarvan zondig ook gebruik gemaakt kan worden. Huisdieren zijn in beide accommodaties helaas niet toegestaan.



Begane grond

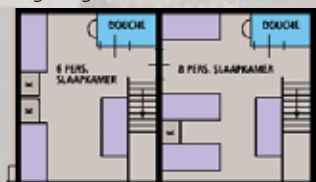

Verdieping

Onze camping beschikt over twee groepsaccommodaties: 'Het Spoorhuis' en 'De Boerderij'.



Tarieven Groepsaccommodaties

Verblijf minimaal 2 nachten	
Nacht	€ 296,50
Weekend vr-zo	€ 692,50
Weekend vr-ma	€ 902,50
Week	€ 1860,00

Arrangementen:

Pasen	
22/04-25/04	€ 827,50
Hemelvaart	
02/06-05/06	€ 982,50
Pinksteren	
10/06-13/06	€ 982,50

Aankomst- en vertrektijden:

Weekend: vr. 17.00 uur tot zo. 17.00 uur of tot maandag 10.00 uur.

Midweek: ma. 17.00 uur tot vr. 10.00 uur.

Week: in overleg.

Schoonmaakkosten	
Weekend	€ 89,50
Een week of langer	€ 180,00

Waarborg € 180,00

Tarieven scholen op aanvraag.

In de nabije omgeving van de camping



Kanoa, Wolphaartsdijk

Het Veerse Meer is een ideaal kanoaarwater. Bij het kano centrum kunt u kano's, roeiboten, waterfietsen en kajakken huren. Voor groepen zijn er verschillende sportieve activiteiten, zoals oriëntatietoeren met gps en kompas, vlotvaren, handboogschieten en mountainbiken.



Sportpunt Zeeland, Goes

Sportpunt Zeeland Goes is een uniek sport-en zwembadcomplex. Het biedt subtropisch zwemplezier voor jong en oud en nog veel meer. Direct grenzend aan Sportpunt Zeeland ligt recreatiepark [De Hollandsche Hoeve](#).

De Hollandsche Hoeve, Goes

Dit park is een ideaal wandelgebied met een uitgebreide bewegwijzering. De speels aangelegde wandelpaden voeren u langs diverse idyllische waterpartijen en verwilderd struikgewas. Voor de kinderen is er een kinderboerderij en een speeltuin waar ze zich lekker kunnen uitleven. In het ambachtencentrum worden verschillende ambachten uitgevoerd zoals klompen, kaarsen en kaas maken. Bent u hongerig geworden van alle activiteiten, breng dan een bezoek aan [eetrij-spelerij De Vierlinden](#). Deze ligt tegenover de kinderboerderij. Behalve een patatje of pannenkoeken eten, kunt u hier midgetgolfen of een bezoek brengen aan de unieke binnenspeeltuin, die geheel in het teken staat van de natuur. Klauteren en klimmen in bomen, glijden of verstoppertje spelen in een paddestoel.... U kunt hier een heerlijk dagje uit van maken!



GlowGolf Middelburg

GlowGolf maakt midget golf (of mini golf) tot een unieke belevenis. De overdekte minigolf baan is verlicht met fluoriserende black lights. Terwijl u het 18 hole parcours afloopt, waant u zich midden in de jungle. U staat oog in oog met driedimensionale olifanten, tijgers en andere jungle dieren. Ook kunt u hier spelen op professionele golfsimulatoren. U speelt op elke gewenste golfbaan ter wereld.



Mini Mundi, Middelburg

Mini Mundi is een nieuw familiepretpark met vele verrassende en spannende familieattracties, een grote binnen- en buitenspeeltuin en een minatuurpark wat in samenwerking met Madurodam is aangelegd. Hier vindt u Walcheren in 't klein: het stadhuis, de grachten en het abdijcomplex van Middelburg, de Vlissingse boulevard en nog veel meer.



Het Arsenal, Vlissingen

In dit piratenpark en zeeaquarium kunnen kinderen oog in oog staan met een echte haai, kennismaken met levensechte piraten en papegaaien of de Noordzee afspeuren op 65 meter hoogte... Tegenover het Arsenal zit de [Carrousel](#). Zij bieden een breed assortiment aan vermaak voor jong en oud, zoals een Oudhollandse kermis, antieke speelautomaten en jukeboxen, maar ook racespellen en behendigheidsspellen... een echte familieattractie!



Speelcircus Bambini, Vlissingen

De grootste indoorspeeltuin van Zeeland! Er zijn 2 speel pistes: de kleintjes vermaken zich in de kleine piste met de snoezelhoek, ballenbak, reuzenlego, de computerhoek en hobbeldieren. Grote kinderen trotseren de spectaculaire free fall glijbanen, verkennen het fietsparcours of wagen zich in de 9 meter hoge klimtorens. En vergeet de trampolines, de megaballenbak met kanon en de rodelbaan niet! Vanaf 4 jaar.



Vlindertuin Kwadendamme

In de tropische tuin kun je met een beetje geluk zien hoe een vlinder uit zijn pophuid kruipt en zijn opgevouwen vleugels 'oppompt'. Naast de prachtige kleurrijke vlinders kunt u ook genieten van tropische vogels, reptielen en insecten. Je waant je even in een heuse jungle-achtige sfeer.



*Leuke steden
in de buurt:*

Goes 8 km

Middelburg 24 km

Vlissingen 28 km

Op loopafstand vanaf de camping

Restaurants

- Restaurant "De Boei" Wolphaartsdijk www.restaurantdeboei.nl
- Restaurant Paviljoen "De Meerkoet"
- Restaurant/eetcafe "Kraaienest"

Overig

- Zeilschool "De Viking" (zeil- en motorbootverhuur en zeillessen) www.zeilenisfun.nl
- Watersportwinkel "De Zuidschor" (ook kleding en bootverhuur o.a. sloepen) www.zuidschor.nl
- Supermarkt "De Veerhoeve" www.supermarktdeveerhoeve.nl
- Midgetgolf "Het Veerse Meer"



Rondvaarten over het Veerse Meer, Middelburg

Vanuit Middelburg vaart een nieuw gebouwd luxe dagpassagiersschip met een buitendek voor 200 personen en een binnencapaciteit van 250 personen.

U kunt in Middelburg aan de Loskade inschepen voor een minicruise naar het Veerse Meer, waar u kunt genieten van zon, natuur en recreatie. De tocht door het kanaal met het uitzicht op de weidse polders van Walcheren en een echte schutting door de sluis van Veere is een werkelijk unieke belevenis. Deze minicruise zou niet compleet zijn als u niet in Veere kon omschepen om even de sfeer te proeven van dit 700 jaar oude stadje.



Deltapark Neeltje Jans, Burgh-Haamstede

Bij Deltapark Neeltje Jans ziet u films en exposities over de overstromingsramp van 1953 en de Deltawerken, wandelt u in het binnenste van de Stormvloedkering en kunt u onder andere een tochtje maken met onze rondvaartboot. Zeedieren komen aan bod in het zee-aquarium, het zeehondenbassin, de expositie 'Walviswereld' en de 3D-film 'Waterworld'. Kinderen vermaken zich uitstekend in de waterspeelplaats, waterglijbaan en orkaanmachine en het nieuwe speelkasteel.



Klimadventure op De Pijler bij Deltapark Neeltje Jans, Vrouwenpolder

Bij de bouw van de Oosterschelde-kering werden 66 pijlers gebouwd. 65 werden er geplaatst. Eentje bleef, als eenzaam monument, over. Die wordt nu gebruikt als klimpijler! Deze bestaat uit platforms, torens en hoeken die via hangbruggen, klimroutes en abseilpunten bereikbaar zijn. De unieke samenstelling van klimroutes geeft de bezoeker allerlei mogelijkheden tot avontuurlijke, sensationele en sportieve activiteiten.

Markten

- Dinsdag:** Goes en Zierikzee (toeristenmarkt)
- Donderdag:** Middelburg en Zierikzee
- Vrijdag:** Vlissingen
- Zaterdag:** Goes en Vlissingen (foodmarkt)

Beleef Nederland

Beleef Nederland vanuit een kwaliteitscamping. Zevenentwintig vooraanstaande kampeerbedrijven hebben zich verenigd onder de naam Holland Tulip Parcs. Dit zijn allemaal zelfstandige campings met vier of vijf sterren en zij beschikken over kwalitatief hoogwaardige voorzieningen. Vanzelfsprekend beschikken zij allen over meertalige en uitgebreide informatie over de bezienswaardigheden in de omgeving. Daarnaast hebben ze een uitstekend pakket aan voorzieningen, in het bijzonder voor campers en caravans, veelal met een restaurant en zwemgelegenheid. Tijdens de schoolvakanties zijn de programma's met name gericht op gezinnen. Maar ook buiten de drukke periodes zijn er volop mogelijkheden voor een complete vakantie. Holland Tulip Parcs biedt u een vakantieoord van waaruit u Nederland ten volle kunt beleven.

Kies de camping die bij u past

De schitterend gelegen campings liggen ieder op een steenworp afstand van belangrijke bezienswaardigheden en vormen een perfecte uitvalsbasis voor dagtochten. Ze zijn door heel Nederland gesitueerd op bereisbare afstand van elkaar. Daarom is het gemakkelijk een trektocht te organiseren langs de vele musea en andere interessante reisdoelen die Nederland rijk is. Iedere camping is uniek en heeft een bijzonder aanbod. U kiest de camping die bij u past. Misschien zoekt u een camping waarbij de nadruk ligt op recreatie op het eigen terrein, gecombineerd met de mogelijkheden van de omgeving? Of u voelt zich thuis op een camping die meer is ingericht op de beleving van de natuurrijke omgeving waarbij rust van doorslaggevend belang is. Met Holland Tulip Parcs bent u verzekerd van een zorgeloze vakantie op een camping met kwaliteit én karakter.

Beleef je omgeving vanuit een Holland Tulip Parcs Camping!



Slagboom open van 7.30 - 22.30 uur

De Veerhoeve is gemakkelijk bereikbaar:

Vanaf Breda:
 Bergen op Zoom - Goes - Wolphaartsdijk.

Vanaf Rotterdam:
 Zierikzee - richting Goes -
 Afslag Wolphaartsdijk
 In Wolphaartsdijk volgt u de
 bekende ANWB-borden. Coördinaten GPS.

Adres:
 Veerweg 48, 4471 NC Wolphaartsdijk (Zld.)

Telefoon: 0031 (0)113-581155
 Fax 0031 (0)113-581944
 E-mail: info@deveerhoeve.nl
 Internet: www.deveerhoeve.nl
 IBAN: NL44INGB 0681 7540 28



EUROPESE SAMENWERKING IN VOOR- EN NASEIZOEN

Samenwerking
 Camping Cheque is een samenwerking van 512 campings in 18 Europese landen. In alle gevallen zijn de campings van hoge kwaliteit en zijn zij gewaardeerd met 4 of 5 sterren. Zij hebben zich ten doel gesteld het kamperen in voor- en naseizoen aantrekkelijker te maken. Niet alleen door een zeer aantrekkelijke prijs, maar ook door openstelling van voorzieningen en door speciale acties en arrangementen bieden zij mensen, die niet aan schoolvakanties gebonden zijn, een uitstekend vakantieaanbod.

Alleen bij Holland Tulip Parcs
 In Nederland zijn de parken, aangesloten bij Holland Tulip Parcs, de exclusieve partners voor Camping Cheque. Op alle aangesloten bedrijven kunt u terecht met uw cheques. Velen gingen u al voor en profiteerden van een mooi voorjaar of een

lekker lange nazomer. De cheques zijn twee jaar geldig, dus u hebt alle tijd om ze te gebruiken op het moment dat het u uitkomt.

Praktische informatie
 De gids van Camping Cheque biedt alle praktische informatie. Hier kunt u exact vinden op welke data u gebruik kunt maken van dit unieke aanbod. De Camping Cheque gids is te koop bij de ANWB en op de grotere vakantiebeurzen. De gids kost € 4,00. U kunt de gids ook bestellen op telnr. 0800 - 0503 (ANWB). Uiteraard vindt u alle informatie op internet, onder www.campingcheque.nl.

Luxe kamperen met de Camping Cheque!

